

ESTADO DEL SEN		NIVELES-MSNM	PROGRAMA	REAL
viernes 6 de diciembre de 2019		ARENAL	540.87	538.41
08:00 HRS		CACHI	989.61	990.01
Vertido Arenal M ³ /seg:	0.00	PIRRIS	1204.73	1204.99
		REVENTAZÓN	261.21	263.04
HIDRO(MW)		TÉRMICO(MW)		0.0
Are-Den	49.45	59.32	Moín Pistón	0.00
Sandillal		6.37	Moín Gas	0.00
Río Macho		62.89	Barranca	0.00
Cachí-Joya	26.36	9.07	Garabito	0.00
Angostura-Torito	42.29	13.59	S.T Antonio	0.00
Garita-Ventanas	19.33	13.62	Orotina/Guápiles	0.00
Toro 1-2	8.07	32.10	SOLAR(ICE+PUBL)	
Toro 3		25.55	1.33	
Peñas Blancas		19.03	GEOTÉRMICO	
Cariblanco		41.85	152.58	
Pirris-General	69.59	38.46	Mirav. 1 - 2	51.49
Reventazón		115.22	Mirav 3 - BPozo	26.09
Otras		309.97	Miravalles 5	0.00
			Pailas 1- Palas2	16.08
			EOLICO(PRIV+ICE+CNFL)	
			327.52	

PROGRAMAS	COMPRA	VENTA
PANAMA		
NICARAGUA		
HONDURAS		
SALVADOR		
GUATEMALA		
TRANSFERENCIA		
INTERCONEXIONES		Total S.N.I.
Liberia	111.44	Tot. Nacional
Río Claro	23.47	Importación..
- ENTRA + SALE		Exportación..
		1308.7
		1443.6
		0.0
		134.9
Porteo:		DISPONIBLE
NS/SN		2659
0HRS a 06HRS	70/220	Hidro ICE.....
06HRS a 17HRS	80/190	Men+Cogen....
17HRS a 22 HRS	70/170	Térmico.....
22HRS a 24HRS	70/220	Geotermico.....
		1584.4
		637.5
		245.6
		191.6

UNIDADES INDISPONIBLES					
Planta	Unidad	Potencia (MW)	Descripción	Fecha inicio	Fecha fin
Moín	10	39	Desprendimiento de sensor falla a tierra	23/8/2019	1/1/2020
Garabito	1-11	207	Paro total de planta por instalación de válvulas.	2/12/2019	12/12/2019
Miravalles 5	1	9	Mantenimiento programado.	30/11/2019	05/12/2019
Miravalles 2	1	55	Mantenimiento anual.	12/11/2019	12/12/2019
Cachí	4	40	Mantenimiento anual.	18/11/2019	29/12/2019
Dengo	3	58	Mantenimiento anual.	18/11/2019	8/12/2019
246.0		TÉRMICO INDISPONIBLE			
64.0		GEOTÉRMICO INDISPONIBLE			
98.0		HIDRO INDISPONIBLE			
			UNIDAD DE INFORMACION		
			INFORMACION TEL.2001-6888		

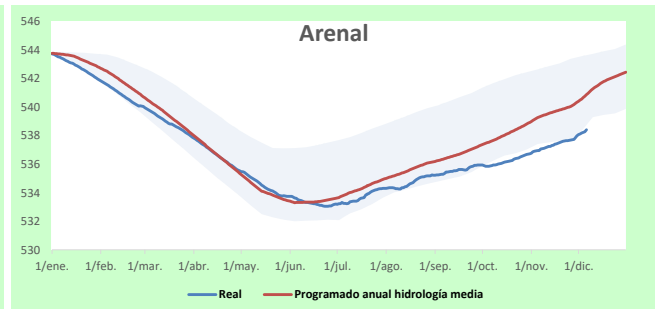
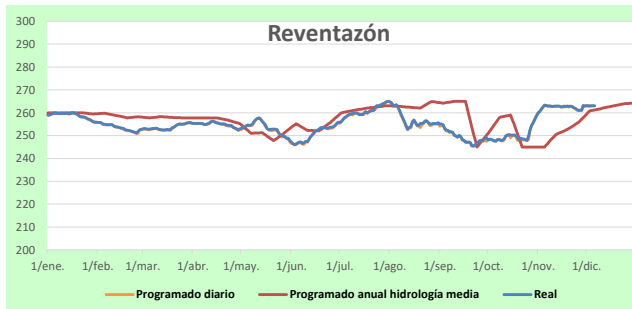
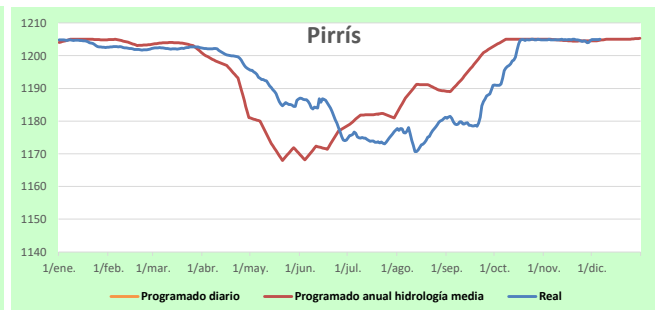
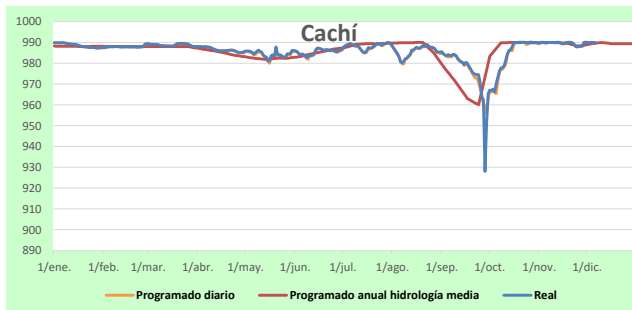

Los niveles programados corresponden a valores esperados semanalmente de acuerdo a la planificación operativa realizada para el año 2019, los valores de nivel real son el resultado de la planificación diaria de los recursos que se presentan durante el año.

Para más información sobre el estado del Sistema Eléctrico Nacional visite nuestro sitio www.grupoice.com/CenceWeb.